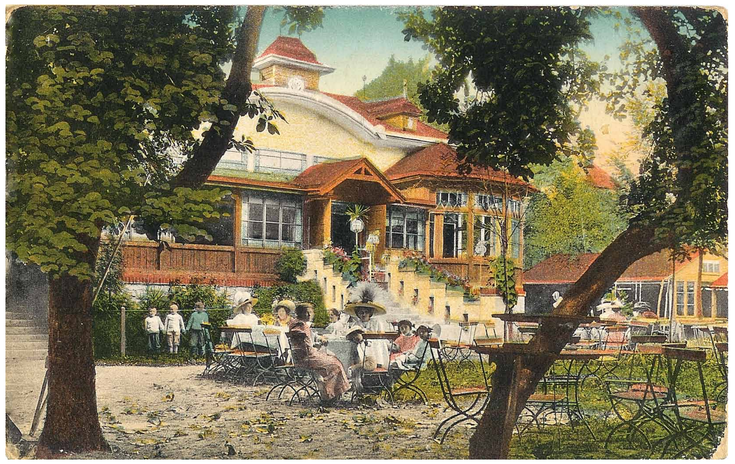

**Benátky**
Sál hostince Vedralka (čp. 3) na začátku Benátek. Oblíbené výletní místo Litomyšlanů. Konaly se zde mnohé kulturní akce, včetně divadelních představení a plesů.
*Kolem roku 1910, nakl. František Khom, Benátky.*

**Brlenka**
Zleva Urbanův hostinec „Zum lustigen Jäger" (U Veselého myslivce), pohled na obec od západu, čelní pohled na kapličku ve středu obce.
*Krátce po 1919, foto Emil Hornisch, Vendolí.*

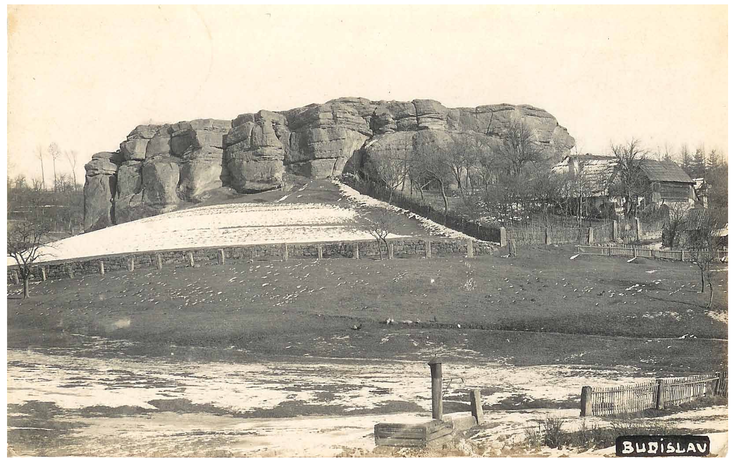


**Budislav**
Skalní útvar Velké hradisko, na pravé straně chalupa čp. 67. V současnosti je prostranství před hradiskem zarostlé a částečně zastavěné.
*Odesl. 1939, bez vydavatelských údajů.*

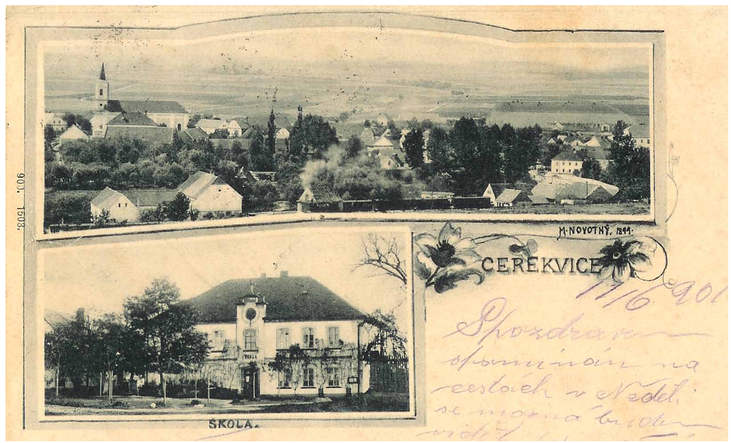


**Cerekvice nad Loučnou**
Nahoře celkový pohled na obec od severovýchodu (v popředí projíždí vlaková souprava ve směru na Litomyšl), dole tzv. stará škola (čp. 8), kde se vyučovalo do druhé poloviny 30. let.
*Odesl. 1901, M. Novotný.*

**Cerekvice nad Loučnou**
Pěkný pohled na cukrovar od osady Peklo. V popředí, nedaleko kolejí, dnes vede silnice I/35. Vpravo od komína vyčnívá budova školy, v pozadí je obec Bučina s příjezdovou komunikací.
*Po roce 1938, bez vydavatelských údajů.*

**České Heřmanice**
Farní budova z první poloviny 18. století. V letech 1968–1972 byla rekonstruována a v této době byly patrně odstraněny i sluneční hodiny. Ve výklenku je socha sv. Jana Nepomuckého. Vedlejší stodola byla zbourána v 50. letech.
*Odesl. 1900, bez vydavatelských údajů.*